

De Slag der Zilveren Helmen

vond plaats in Halen op 12 augustus 1914.

De Duitsers veroverden aan het begin van de Eerste Wereldoorlog de forten rond Luik. Als reactie hierop koos de Belgische legerleiding de Gete als natuurlijke verdedigingslijn om de opmars van de Duitsers in noordelijke richting te verhinderen. De Belgische verdediging bestond uit ruiters van de Lansiers en Gidsen, een bataljon.

De Zilveren Helmenroute (aangeduid met rode helmen) is een fiets/wandelroute met vertrek op de Markt in Halen en is 10 km lang.

De Slagveldwandeling (aangeduid met blauwe helmen) loopt langs het slagveld en over de Mettenberg en is 6,5 km lang.

Het vergulde ruitersstandbeeld van Jules Jourdain, bij de kerk, Markt

Het standbeeld werd bij de 10-jarige herdenking van de slag in 1924 onthuld door Koning Albert I. De kolom vermeldt de namen van de Belgische regimenten die meegevochten hebben tijdens de Slag van Halen. Het initiatief voor het plaatsen van een oorlogsmonument in Halen kwam van de Touring Club van België. De Touring Club had geijverd voor de invoering van de fiets in het Belgische leger en stond mee aan de oprichting van het regiment van de Karabiniers-Wielrijders die het Duitse leger sterk verzwakten tijdens het gevecht.

Sint-Pieter-in-de-Bandenkerk, Markt

Tijdens de slag werd de kerktoeren beschadigd door kanonschoten. Op 18 augustus, bij de doortocht van de Duitsers, werden de kerktoeren en een dertigtal huizen in brand gestoken.

Bezoek vanaf de Markt ook de **Getebrug** met de gedenksteen die herinnert aan het eerste treffen tussen de Karabiniers-Wielrijders en de Duitse troepen. Net over de Gete bevindt zich links de voormalige brouwerij Wouters, waar de eerste Belgische verdedigingslijn opgeteld stond. Aan de andere kant van de brug zijn de resten te zien van een voormalige watermolen uit de 17e eeuw. De watermolen werd aangepast in de 19e eeuw.

Veel straatnamen verwijzen naar de slag: de Zwarte Duivelsstraat, Generaal de Wittestraat, Liniestraat, Lansiersstraat, Gidsenstraat, Gemende Brigadestraat en Kanonniersstraat.

Heldenskapel

Opggericht ter nagedachtenis van de gesneuvelden en de oudstrijders van Halen van WO I en WO II, hoek Zittaardstraat en de Kanonniersstraat. Links van de kapel is er de herdenkingsplaat voor het 4e Lansiersregiment dat de omgeving van de Ijzerwinninghoeve heeft verdedigd.

Limburg 1914—1918: Dit zijn wij. 44 Limburgse helmen, Betserbaan

Elke helm vertegenwoordigt één Limburgse gemeente en werd door plaatselijke kunstenaars, verenigingen en scholen kunstzinnig bewerkt. De 44 helmen vormen nu een blijvend symbool voor de Eerste Wereldoorlog in Limburg.



Monument voor de Zwarte Duivels, Betserbaan

Deze holle weg had in 1914 een diepte van 4m. Tijdens de slag van Halen was deze weg van strategisch belang. Aan de holle weg hadden de Duitse ruiters problemen om de steile hellingen af te komen en ze werden onder vuur genomen door de Zwarte Duivels, die zich in de bosjes en struiken verschanst hadden. In 1976 werd het monument ingehuldigd ter ere van de Karabiniers-Wielrijders voor hun verbeterde tegenstand tijdens het gevecht van 12 augustus 1914.

Ter herinnering aan al de gesneuvelden, zonder onderscheid van herkomst, godsdienst of taal, werd bij gelegenheid van de 75e herdenking in 1989 het Europees Kruis opgericht.

Belgisch militair kerkhof, Liniestraat

Daar de Belgen de zwaarste verliezen leden in de omgeving van Velpen werd er in 1915, nog tijdens WO I een militair kerkhof aangelegd. Er zijn 181 graven, waarvan 109 gesneuvelden bij de slag van Halen.

Naast het militair kerkhof staat de gedenkzuil van het 4de en 24ste Linieregiment. Het monument werd onthuld in 1939.

Museum Slag der Zilveren Helmen, Rotemstraat

In het museum bevindt zich een verzameling van Belgische en Duitse uitrustingen van het begin van WO II, waaronder de kleurrijke uniformen van het Belgische leger en de blinkende zilveren helmen van het Duitse leger. Een maquette toont het verloop van het gevecht.

Rotemse molen, Gidsenstraat

De Cisterciënzerinnenabdij van Mariënrode verwierf in 1420 een stuk grond om op het riviertje de Velpe een watermolen te bouwen. Uiteindelijk kwam de grote schilderachtige molen er pas eind 17e eeuw—begin 18e eeuw. Het rad vangt het water op langs de onderkant en is dus een onderslagrad. In 1920 werd in de molen nog 75.000 kg graan gemalen. Hij werd uitgebaat tot in 1961, maar bezit nog alle rechten om opnieuw te malen.

Loksbergen

In de pastorie van Loksbergen werden tijdens de slag van Halen de eerste zorgen toegediend aan de gekwetste Belgische soldaten door pastoor Cuppens (schrijver van het gedicht "Slag der zilveren helmen").

Gedenksteen voor het 5e regiment Lansiers, op de hoek van de Zilveren Helmenstraat en de Lansiersstraat. In deze omgeving brak dit regiment de stormaanval van de Duitse ruiters. Hier was tot in 1924 een klein kerkhof van gesneuvelde Belgische militairen. Nadien werden de lichamen ondergebracht naar het Belgisch Militair kerkhof in Halen. De gedenksteen dateert van 1934.

Ijzerenwinninghoeve, Lansiersstraat

Gelegen aan de Ijzerenbeek heeft dit gebouw (begin 19e eeuw) een belangrijke rol gespeeld tijdens de bloedige veldslag op 12 augustus 1914. Zij werd het strategisch punt voor de Duitse aanvallen te paard om zo de Belgische kanonnen die opgesteld stonden op de Mettenberg uit te schakelen. De Belgische soldaten hadden zich verschanst in de bijgebouwen en de struiken rond de hoeve. Zij weerstonden gedurende meer dan drie uur de charges van de Duitse ruiters. Aan de hoeve staat een herdenkingsplaat voor het 4e Lansiersregiment.

Herdenkingskruis van het voormalige Duitse militaire kerkhof, bij de Ijzerenwinninghoeve

Hier werden na de slag 111 Duitse gesneuvelden begraven. Zij werden in 1956 overgebracht naar de Duitse kerhoven in Vladslo en Langemark. De oorspronkelijke zuil met het ijzerkruis staat er nog.

Mettenberg

hoogte 55 m/ Hier stonden de Belgische kanonnen opgesteld tijdens de slag van Halen. Bij de inname van Halen door Duitse ruiters werden zij door deze kanonnen beschoten.

Meer info?

[Www.halen.be](http://www.halen.be)

[Erfgoedapp](#)

[Routeyou app](#)



ZILVEREN HELMEN FIETSROUTE (+/- 10 KM) / SLAGVELDWANDELING HALEN (+/- 7 KM)

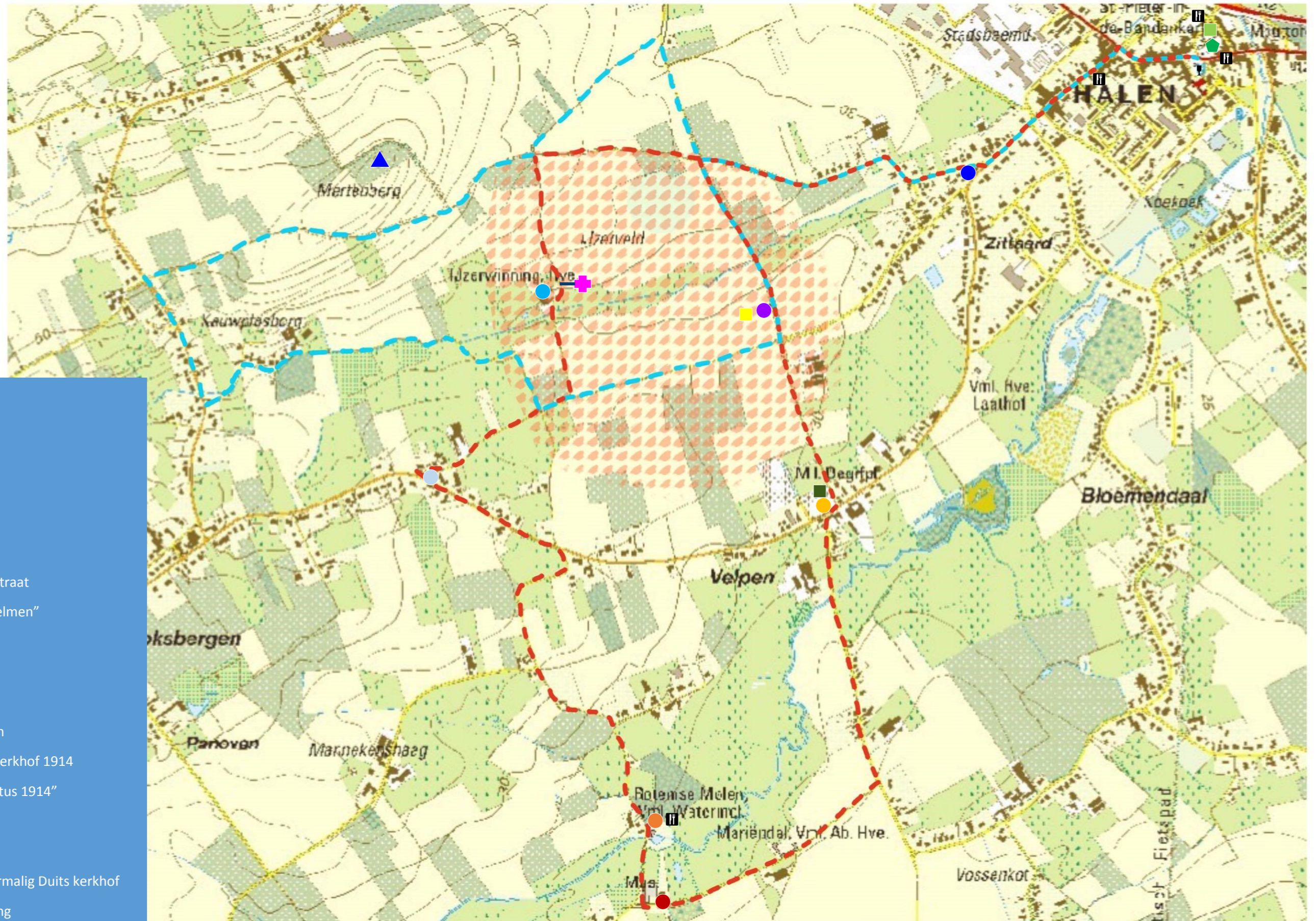

LEGENDE

- Fietsenstalling
- 44 Limburgse helmen
- Ruitersstandbeeld (Markt)
- Heldenkapel
- Ijzerwinninghoeve
- Monument Zilveren Helmenstraat
- Museum "Slag der Zilveren Helmen"
- Rothemse molen
- Militair kerkhof 1914—1918
- Monument Liniestraat
- Herdenkingssteen Betserbaan
- Monument voormalig Duits kerkhof 1914
- Historisch slagveld "12 augustus 1914"
- Traject Zilveren Helmenroute
- Traject Slagveldwandeling
- Tijdelijk wandelpad naar voormalig Duits kerkhof
- Hoogste punt van de omgeving

